

PLAN QUINQUENAL PARA LA FEDERACION DOMINICANA DE TENIS 2006 - 2010

- 1 Constitución / Estructura
- 2 Aspectos financieros / Administración
- 3 Personal
- 4 Tenis Participativo
- 5 Tenis de Rendimiento
- 6 Competición (Internacional e Nacional)
- 7 Clasificación (Internacional y Nacional)
- 8 Entrenadores
- 9 Arbitraje
- 10 Patrocinio
- 11 Instalaciones
- 12 RRPP / Comunicación

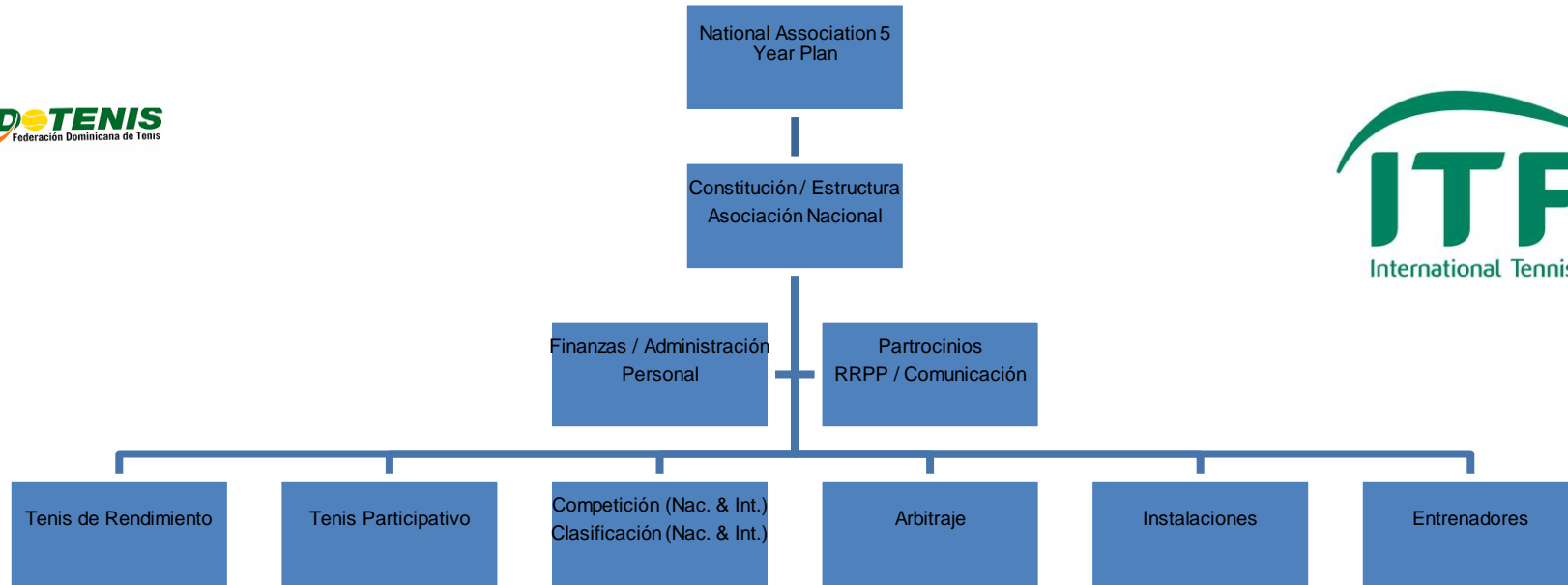



Estrategia	SITUACIÓN ACTUAL		OBJETIVOS - 2006 (AÑO 1)	OBJETIVOS - 2008 (AÑO 3)	OBJETIVOS - 2010 (AÑO 5)	REVISIÓN CONTINUA / ESTATUS DEL PLAN
	EN MARCHA	COMENTARIOS				
1 - Constitution/Structure						
Constitución válida de acuerdo con la Constitución de la ITF	<input checked="" type="checkbox"/>	Modificaciones en proceso	Nuevos estatutos	Procurar aplicación	Vigilar aplicación	
Objetivo fundamental/objetivos secundarios	<input checked="" type="checkbox"/>	Promoviendo planes	Fortalecer Fedotenis	Fortalecer asociaciones	Crear nueva cultura	
Asamblea General Anual (AGA)	<input checked="" type="checkbox"/>	Entre enero y abril	Aprobar planes	Evaluar planes	Evaluar planes	
Elección de dirigentes en la AGA (cada 2 años, 3, 4)	<input checked="" type="checkbox"/>	Cada 4 años			Elección Comité Ejecutivo	
Los dirigentes electos actúan como tales	<input checked="" type="checkbox"/>	Si	Mayor participación	Mayor participación	Mayor participación	
La Junta Directiva se reúne regularmente (mensualmente, bimensualmente)	<input checked="" type="checkbox"/>	Mensualmente	Mensualmente	Mensualmente	Mensualmente	
Existen sub-comités (desarrollo/ juniors / entrenamiento/ competición / arbitraje / finanzas, etc.):						
1) Desarrollo	<input checked="" type="checkbox"/>	Escuela Nac. De Tenis	Abrir escuelas y mini-tenis	Abrir escuelas y mini-tenis	Abrir escuelas y mini-tenis	
2) Competición	<input checked="" type="checkbox"/>	Celebración torneos	Circuitos de torneos	Circuitos de torneos	Circuitos de torneos	
3) Mercadeo y Finanzas	<input checked="" type="checkbox"/>	Procurar recursos	Buscar patrocinadores	Buscar patrocinadores	Consolidar patrocinadores	
Relaciones con el Comité Olímpico Nacional (CON)	<input checked="" type="checkbox"/>	Buenas relaciones	Procurar apoyo para planes	Procurar apoyo para planes	Procurar apoyo para planes	
Asociación Nacional miembro del Consejo Directivo de CON	<input type="checkbox"/>	No	Participar en sus elecciones		Aspirar al Comité Ejecutivo	
Otros	<input type="checkbox"/>					

Estrategia	SITUACIÓN ACTUAL		OBJETIVOS - 2006 (AÑO 1)	OBJETIVOS - 2008 (AÑO 3)	OBJETIVOS - 2010 (AÑO 5)	REVISIÓN CONTINUA / ESTATUS DEL PLAN
	EN MARCHA	COMENTARIOS				
2 - Finanzas/Administración						
Oficina totalmente equipada	<input checked="" type="checkbox"/>	Bien equipada	Abrir gimnasio y tienda	Ampliar cómputos	Ampliar cómputos	
Presupuestos anuales/Proyecciones a 3 años	<input checked="" type="checkbox"/>	RD\$14 millones	RD\$20 millones	RD\$22 millones	RD\$24 millones	
Presupuestos/cash flow/preparación de cuentas	<input checked="" type="checkbox"/>	RD\$8.5 millones	RD\$10 millones	RD\$11.5 millones	RD\$12.5 millones	
Cuentas auditadas	<input checked="" type="checkbox"/>	si	Instalar sistema contable	Tener registros actualizados	Tener registros actualizados	
Sistema de Información y Tecnología informática	<input checked="" type="checkbox"/>	si	Mejorarla	Mejorarla	Mejorarla	
Sistema de administración de miembros	<input checked="" type="checkbox"/>	En proceso	Captar miembros	Captar miembros	Captar miembros	
Mantenimiento de calendarios de eventos/actividades	<input checked="" type="checkbox"/>	Tenemos calendarios	Ampliar eventos	Ampliar eventos	Consolidar eventos	
Se siguen procedimientos administrativos correctos (archivos, etc.)	<input checked="" type="checkbox"/>	Si	Mejorarlos	Mejorarlos	Consolidarlos	
Comunicación eficiente fuera del país (con otras asociaciones nac., reg., Oficial de Desarrollo ITF , ITF / WTA / ATP).	<input checked="" type="checkbox"/>	Tenemos comunicación	Hacerla más eficiente	Ampliarla	Consolidarla	
Comunicación eficiente dentro del país con: jugadores, padres, entrenadores, árbitros, clubes asociaciones locales/estatales, colegios, universidades	<input checked="" type="checkbox"/>	Tenemos comunicación	Hacerla más eficiente	Ampliarla	Consolidarla	
Comunicación eficiente en el país con: aficionados, prensa, patrocinadores, industrias	<input checked="" type="checkbox"/>	Tenemos comunicación	Hacerla más eficiente	Ampliarla	Consolidarla	
Comunicación eficiente en el país: organizaciones gubernamentales, CON, patrocinios	<input checked="" type="checkbox"/>	Tenemos comunicación	Hacerla más eficiente	Ampliarla	Consolidarla	
Preparación de Asambleas Grales/Reuniones	<input checked="" type="checkbox"/>	En proceso	Aplicación de planes	AG ordinaria	AG ordinaria y elecciones	
Otros	<input type="checkbox"/>					

Estrategia	SITUACIÓN ACTUAL		OBJETIVOS - 2006 (AÑO 1)	OBJETIVOS - 2008 (AÑO 3)	OBJETIVOS - 2010 (AÑO 5)	REVISIÓN CONTINUA / ESTATUS DEL PLAN
	EN MARCHA	COMENTARIOS				
3 - Personal						
Secretario General / gerente de oficina a tiempo completo/ parcial	<input checked="" type="checkbox"/>	Director Ejecutivo	Aplicar planes	Aplicar y evaluar planes	Aplicar y evaluar planes	
Secretaria (s) asistente (s)	<input checked="" type="checkbox"/>	Secretario	Asistir en la oficina	Asistir en la oficina	Asistir en la oficina	
Encargado de eventos / arbitraje	<input checked="" type="checkbox"/>	Lo tenemos	Mejorar el montaje eventos	Mejorar el montaje eventos	Mejorar el montaje eventos	
Oficial de Desarrollo/ Entrenador Nacional / Director Técnico Nacional	<input checked="" type="checkbox"/>	Director Técnico	Trabajar con entrenadores	Aplicar planes educación	Aplicar y evaluar planes	
Coordinador del Tenis Junior (JTI) / (U14)	<input type="checkbox"/>	En proceso	Designación y aplicar planes	Intensificar y evaluar pnes	Intensificar y evaluar planes	
Entrenadores trabajando a tiempo parcial para la Asociación nacional	<input checked="" type="checkbox"/>	Tenemos seis	Mejorar Escuela Nac. Tenis	Mejorar Escuela Nac. Tenis	Mejorar Escuela Nac. Tenis	
Encargado de patrocinio, ventas / marketing	<input checked="" type="checkbox"/>	La tenemos	Identificar y captar patrocinio para los distintos eventos del tenis en Rep. Dominicana			
Encargado de Prensa/RRPP/Comunicación	<input checked="" type="checkbox"/>	Lo tenemos	Divulgar y procurar buena cobertura a nuestros eventos en los medios de comunicación			
Contabilidad	<input checked="" type="checkbox"/>	La tenemos	Tener actualizados todos nuestros registros y costos operativos			
Control del personal						
Contratos / Salarios / Beneficios	<input checked="" type="checkbox"/>	En proceso	Formalizar contratos	Ampliar beneficios	Ampliar beneficios	
Descripciones de trabajos	<input type="checkbox"/>	En proceso	Elaborar manuales	Evaluar aplicación	Evaluar su contenido	
Revisiones/ evaluaciones anuales	<input checked="" type="checkbox"/>	En proceso	Revisar diferentes aspectos	Revisar diferentes aspectos	Revisar diferentes aspectos	
Informes mensuales / hojas calendario	<input checked="" type="checkbox"/>	Se hace	Mantenerlos	Mantenerlos	Mantenerlos	
Instrucciones para justificación de cuentas	<input type="checkbox"/>					
Control adecuado de los viajes / política de viaje	<input checked="" type="checkbox"/>	Se hace	Buscar más racionalidad	Procurar más rendimiento	Procurar más rendimiento	
Organigrama de la organización	<input checked="" type="checkbox"/>	Se tiene	Reelaborarlo	Evaluar su aplicación	Consolidar su aplicación	
Pago / Impuestos automático	<input type="checkbox"/>	En proceso				
Libro de empleados	<input checked="" type="checkbox"/>	Se tiene	Mantenerlo actualizado	Mantenerlo actualizado	Mantenerlo actualizado	
Otros	<input type="checkbox"/>					

Estrategia	SITUACIÓN ACTUAL		OBJETIVOS - 2006 (AÑO 1)	OBJETIVOS - 2008 (AÑO 3)	OBJETIVOS - 2010 (AÑO 5)	REVISIÓN CONTINUA / ESTATUS DEL PLAN
	EN MARCHA	COMENTARIOS				
4 - Tenis Participativo						
Programa Nacional de Clasificación (ITN)	<input checked="" type="checkbox"/>	Se registran jugadores	Registrar todos los jugadores	Procurar el ITN	Plan para mejoramiento	
Programas recreativos / adultos y de desarrollo de Clubes (formatos y n° de gente que participa)	<input checked="" type="checkbox"/>	Escuelas y torneos	Hacer censo jugadores	Incentivar esos programas	Introducir nuevos programas	
Programas de desarrollo de Juniors en los Clubes (U18, U16, U14, U12) (formato y n° de niños en el programa)	<input checked="" type="checkbox"/>	Escuelas y torneos	Hacer censo jugadores	Incentivar ir a más torneos	Más torneos internacionales	
Programa de Mini-tenis / tenis en los colegios (formato y n° de niños / escuelas en el programa)	<input checked="" type="checkbox"/>	En proceso	Aplicar plan amplio escuelas	Oficializar tenis en escuelas	Evaluar resultados escuelas	
Programa de tenis en silla de ruedas (formato y n° de gente en el programa)	<input type="checkbox"/>					
Número de gente que juega al tenis en el país	<input type="checkbox"/>	Como 5 mil personas	Llevarlas a 6 mil personas	Llevarlas a 8 mil personas	Llevarlas a 12 mil personas	
Número de jugadores con licencia - hombres	<input type="checkbox"/>	En proceso	Hacer censo			
Número de registered jugadores - mujeres	<input type="checkbox"/>	En proceso	Hacer censo			
Número de juniors con licencia (10 - 18 años)	<input checked="" type="checkbox"/>	500 jugadores	Llevarlos a 700 jugadores	Llevarlos a 900 jugadores	Llevarlos a 1,000 jugadores	
Número de niños en programas de mini tenis / tenis de base (4 - 9 años)	<input checked="" type="checkbox"/>	150 niños	Aplicar plan en escuelas	Aplicar plan en escuelas	Aplicar plan en escuelas	
Uso eficiente de material adaptado (pelotas blandas, raquetas pequeñas) para programas de inciantes- adultos y niños)	<input checked="" type="checkbox"/>	Si	Mejorar su uso	Mejorar su uso	Mejorar su uso	
Otros	<input type="checkbox"/>					

Estrategia	SITUACIÓN ACTUAL		OBJETIVOS - 2006 (AÑO 1)	OBJETIVOS - 2008 (AÑO 3)	OBJETIVOS - 2010 (AÑO 5)	REVISIÓN CONTINUA / ESTATUS DEL PLAN
	EN MARCHA	COMENTARIOS				
5 - Tenis de Rendimiento						
Centro nacional de entrenamiento	<input checked="" type="checkbox"/>	Instalaciones buenas	Mantenerlas	Mantenerlas	Mantenerlas	
Programa de entrenamiento y competición de alto rendimiento en el centro nacional de entrenamiento para equipos nacionales masculinos y femeninos	<input checked="" type="checkbox"/>	Escuela Nacional de Tenis	Panamericanos en Brasil	Mejorar ranking mundial	Más jugadores ranqueados	
Programa de entrenamiento y competición de alto rendimiento en el centro nacional de entrenamiento (U18 y U16)	<input checked="" type="checkbox"/>	Escuela Nacional de Tenis	J.Fed Cup, Davis Cup y JITIC	Finales torneos principales	Finales torneos principales	
Programa de entrenamiento y competición de alto rendimiento en el centro nacional de entrenamiento (U14, U12,U10 - JTI)	<input checked="" type="checkbox"/>	Escuela Nacional de Tenis	Des. Habilidades motrices	Ir a torneos clasificatorios	Consolidar entrenamientos	
Programa de entrenamiento y competición a nivel de club / centros regionales de entrenamiento (U18, U16) and (U14, U12, U10 - JTI)	<input checked="" type="checkbox"/>	Distribuidos en 14 provincias	Integrarlos a Plan Quinquenal	Que jueguen torneos	Evaluar desempeño	
Ayudas adicionales para los mejores jugadores junior de alto rendimiento	<input checked="" type="checkbox"/>	Sacarlos a jugar torneos	Tener plan sostenido	Ampliar incentivos	Evaluar rendimiento	
Equipos Nacionales Junior	<input type="checkbox"/>					
Campamentos nacionales de entrenamiento	<input type="checkbox"/>					
Programa de preparación física	<input checked="" type="checkbox"/>	Se aplica con deficiencia	Mejorarlo	Intensificarlo	Sostenerlo	
Apoyo Médico / ciencias del deporte	<input checked="" type="checkbox"/>	Se aplica con ayuda COD	Hacerlo más regular	Hacerlo permanente	Sostenerlo	
Criterios de selección para los jugadores de los equipos nacionales	<input checked="" type="checkbox"/>	Regularmente por el ranking Te	Hacer reglamento	Ampliar opciones	Ampliar opciones	
Otros	<input type="checkbox"/>					

Estrategia	SITUACIÓN ACTUAL		OBJETIVOS - 2006 (AÑO 1)	OBJETIVOS - 2008 (AÑO 3)	OBJETIVOS - 2010 (AÑO 5)	REVISIÓN CONTINUA / ESTATUS DEL PLAN
	EN MARCHA	COMENTARIOS				
6 - Competición (internacional e nacional)						
Internacional						
Participación en la Fed Cup	<input checked="" type="checkbox"/>	Grupo I, Zona Americana	Mantenernos	Buscar Grupo Pre-mundial	Mantenernos	
Participación en la Copa Davis	<input checked="" type="checkbox"/>	Grupo II, Zona Americana	Mantenernos	Buscar pase al Grupo I	Mantenernos	
Participación / medallas en los JJ.OO.	<input type="checkbox"/>					
Participación / medallas en Juegos o Campeonatos Regionales	<input checked="" type="checkbox"/>	Oro, plata y bronce en JJ. Centroamericanos y del Caribe	JJ.P. Panamericanos y JJ.OO.			
Torneos masculinos profesionales internacionales (Satellites, Futures, Challengers, ATP) - Número y tipo	<input checked="" type="checkbox"/>	Tenemos jugadores	Gestionar traerlos a R. D.	Mantarlos en la Rep. Dom.	Mantarlos en la Rep. Dom.	
Torneos profesionales internacional femeninos (Circuito ITF, WTA) - Número y tipo	<input checked="" type="checkbox"/>	Tenemos jugadores ITF	Gestionar traerlos a R. D.	Mantarlos en la Rep. Dom.	Mantarlos en la Rep. Dom.	
Junior Davis Cup por BNP Paribas (U16) - participación	<input checked="" type="checkbox"/>	Se participa	Aplicar preparación	Clasificar en finalistas	Clasificar a final de la Copa	
Junior Fed Cup (U16) - participación	<input checked="" type="checkbox"/>	Se participa	Aplicar preparación	Clasificar en finalistas	Clasificar a final de la Copa	
World Junior Tennis (U14) - participación	<input checked="" type="checkbox"/>	Se participa	Aplicar preparación	Clasificar en finalistas	Clasificar para la final	
Torneos del Circuito Mundial Junior ITF (U18) - Número y grado	<input checked="" type="checkbox"/>	Se participa	Aplicar preparación	Clasificar en finalistas	Clasificar para la final	
Torneos Internacionales / regionales junior (U16, U14)	<input checked="" type="checkbox"/>	Se participa	Aplicar preparación	Clasificar en finalistas	Clasificar a las finales	
Torneos Internacionales Seniors / Vets - Número y tipo	<input type="checkbox"/>					
Torneos Internacionales de silla de ruedas - Número y tipo	<input type="checkbox"/>					

Estrategia	SITUACIÓN ACTUAL		OBJETIVOS - 2006 (AÑO 1)	OBJETIVOS - 2008 (AÑO 3)	OBJETIVOS - 2010 (AÑO 5)	REVISIÓN CONTINUA / ESTATUS DEL PLAN
	EN MARCHA	COMENTARIOS				
Nacional						
Campeonatos nacionales individuales y por equipos - Seniors / Vets (hombres y mujeres)	<input type="checkbox"/>					
Torneos / Circuitos nacionales - Seniors / Vets (hombres y mujeres)	<input type="checkbox"/>					
Campeonatos nacionales Individuales y por equipos (hombres y mujeres)	<input type="checkbox"/>					
Torneos/ Circuitos nacionales profesionales (hombres y mujeres)	<input type="checkbox"/>					
Campeonatos nacionales Individuales y por equipos (U18, U16, U14)	<input type="checkbox"/>					
Torneos/Circuitos nacionales Junior (U18)	<input checked="" type="checkbox"/>	Se realizan	Preparar calendario	Dos torneos por mes	Consolidar competencia	
Torneos/Circuitos nacionales Junior (U16)	<input checked="" type="checkbox"/>	Se realizan	Preparar calendario	Dos torneos por mes	Consolidar competencia	
Torneos/Circuitos nacionales Junior (U14,U12,U10 - JTI)	<input checked="" type="checkbox"/>	Se realizan	Preparar calendario	Dos torneos por mes	Consolidar competencia	
Competiciones nacionales de mini-tenis	<input checked="" type="checkbox"/>	Se realizan	Preparar calendario	Dos torneos por mes	Consolidar competencia	
Torneos/Circuitos nacionales de silla de ruedas	<input type="checkbox"/>					
Competiciones nacionales amateur / ITN	<input type="checkbox"/>					
Competiciones Inter-clubes	<input checked="" type="checkbox"/>	Se hacen				
Competiciones Inter-escuelas e Inter-universidades	<input type="checkbox"/>					
Promoción y uso eficiente de formatos de competición y de sistemas de puntuación alternativos	<input type="checkbox"/>					
Existencia de un calendario de torneos	<input checked="" type="checkbox"/>	Se tiene	Asignar eventos	Dar seguimiento	Dar seguimiento	
Otros	<input type="checkbox"/>					

Estrategia	SITUACIÓN ACTUAL		OBJETIVOS - 2006 (AÑO 1)	OBJETIVOS - 2008 (AÑO 3)	OBJETIVOS - 2010 (AÑO 5)	REVISIÓN CONTINUA / ESTATUS DEL PLAN
	EN MARCHA	COMENTARIOS				
7 - Clasificación (Internacional y nacional)						
<u>Internacional</u>						
Clasificación de Copa Davis	<input checked="" type="checkbox"/>	Grupo II, Zona Americana	Manternos	Buscar pase al Grupo I	Mantenernos	
Clasificación de Fed Cup	<input checked="" type="checkbox"/>	Grupo I, Zona Americana	Manternos	Buscar Grupo Pre-mundial	Mantenernos	
Jugadores clasificados entre los 100 mejores ATP (individuales y dobles)	<input type="checkbox"/>					
Jugadores clasificados entre los 400 mejores ATP (individuales y dobles)	<input type="checkbox"/>					
Jugadores con puntos ATP	<input checked="" type="checkbox"/>	Tres jugadores	Apoyar jugar en ATP	Ubicar a varios en ranking	Mejorar ese ranking ATP	
Jugadoras clasificadas entre las 100 mejores WTA (individuales y dobles)	<input type="checkbox"/>					
Jugadoras clasificadas entre las 400 mejores WTA (individuales y dobles)	<input type="checkbox"/>					
Jugadoras con puntos WTA	<input type="checkbox"/>					
Juniors masculinos clasificados entre los 100 mejores ITF	<input type="checkbox"/>					
Juniors masculinos clasificados entre los 400 mejores ITF	<input type="checkbox"/>					
Juniors masculinos clasificados por debajo de los 400 mejores ITF	<input checked="" type="checkbox"/>	Un jugador	Apoyarlo en formación	Apoyarlo en torneos	Apoyarlo en torneos	
Jugadoras juniors clasificadas entre las 100 mejores ITF	<input type="checkbox"/>					
Jugadoras juniors clasificadas entre las 400 mejores ITF	<input type="checkbox"/>					
Jugadoras juniors clasificadas por debajo de las 400 mejores ITF	<input checked="" type="checkbox"/>	Una jugadora	Apoyarla en torneos	Apoyarla en torneos	Apoyarla en torneos	
Seniors clasificados entre los 100 mejores seniors ITF - (hombres)	<input type="checkbox"/>					
Seniors clasificados entre las 100 mejores seniors ITF - (mujeres)	<input type="checkbox"/>					
Jugadores en silla de ruedas clasificados entre los 100 mejores - (hombres)	<input type="checkbox"/>					

Estrategia	SITUACIÓN ACTUAL		OBJETIVOS - 2006 (AÑO 1)	OBJETIVOS - 2008 (AÑO 3)	OBJETIVOS - 2010 (AÑO 5)	REVISIÓN CONTINUA / ESTATUS DEL PLAN
	EN MARCHA	COMENTARIOS				
Jugadoras en silla de ruedas clasificadas entre las 100 mejores - (mujeres)	<input type="checkbox"/>					
Nacional						
Clasificaciones nacionales (hombres y mujeres)	<input checked="" type="checkbox"/>	Ranking nacional	Promover torneos	Ampliar jugadores y ranking	Ampliar jugadores y ranking	
Clasificaciones nacionales - juniors - masculino y femenino (U18, U16, U14, U12)	<input checked="" type="checkbox"/>	Ranking nacional	Promover torneos	Ampliar jugadores y ranking	Ampliar jugadores y ranking	
Clasificaciones nacionales - seniors / vets (hombres y mujeres)	<input type="checkbox"/>	En proceso	Hacer calendario torneos	Lograr mayor participación	Lograr mayor participación	
Clasificación nacional - silla de ruedas (hombres y mujeres)	<input type="checkbox"/>					

Estrategia	SITUACIÓN ACTUAL		OBJETIVOS - 2006 (AÑO 1)	OBJETIVOS - 2008 (AÑO 3)	OBJETIVOS - 2010 (AÑO 5)	REVISIÓN CONTINUA / ESTATUS DEL PLAN
	EN MARCHA	COMENTARIOS				
8 - Entrenadores						
Titulación nacional para entrenadores	<input type="checkbox"/>	En proceso	Pautar censo	Realizar censo y abrir ficha	Que todos estén titulados	
Número de cursos de nivel 1	<input checked="" type="checkbox"/>	Hasta ahora varios	Gestionar cursos	Lograr realizar dos	Lograr realizar dos	
Número de entrenadores de nivel 1	<input checked="" type="checkbox"/>	Desconocido	Pautar censo	Realizar censo y abrir ficha	Identificarlos a todos	
Número de tutores de nivel 1	<input type="checkbox"/>	No tenemos	Pautar gestiones	Pedir un curso	Pedir un curso	
Número de cursos de nivel 2	<input type="checkbox"/>	No tenemos	Pautar gestiones	Lograr sede curso nivel II	Lograr sede curso nivel II	
Número de entrenadores de nivel 2	<input checked="" type="checkbox"/>	Tres	Pautar gestiones	Preparar más entrenadores	Preparar más entrenadores	
Número de tutores de nivel 2	<input type="checkbox"/>	No tenemos	Pautar gestiones	Entrenadores con nivel I	Entrenadores con nivel II	
Número de cursos de nivel 3	<input type="checkbox"/>	No tenemos				
Número de entrenadores de nivel 3	<input type="checkbox"/>	No tenemos				
Número de tutores de nivel 3	<input type="checkbox"/>	No tenemos				
Número de entrenadores de mini-tenis / tenis recreativo	<input checked="" type="checkbox"/>	Como 150 en total	Pautar censo	Identificarlos a todos	Procurar tener 300 en total	
Simposium nacional para entrenadores	<input checked="" type="checkbox"/>	No se hace	Hacer preparativos	Convocar uno	Convocar un segundo	
Cursos/Seminarios de Actualización	<input checked="" type="checkbox"/>	Muy escasos	Pautar uno anual	Realizar un curso	Realizar un curso	
Asistencia a Workshops Regionales de entrenadores	<input checked="" type="checkbox"/>	No, pero de mucho interes	Pautar asistencia			
Asistencia al Workshop Mundial de entrenadores	<input checked="" type="checkbox"/>	No, pero de mucho interes	Pautar asistencia			
Relaciones con Universidades del Deporte y expertos en ciencias del deporte	<input checked="" type="checkbox"/>	Con expertos cubanos	Identificar nuevas fuentes	Hacer uso más intensivo	Hacer uso más intensivo	
Criterios de selección para entrenadores nacionales						
Comisión de Entrenadores	<input type="checkbox"/>	En proceso		Conformarla	Dar seguimiento	
Licencia de entrenadores y n° de entrenadores con licencia	<input type="checkbox"/>	En proceso		Censarlos y emitirla	Dar seguimiento	
Otros	<input type="checkbox"/>					

Estrategia	SITUACIÓN ACTUAL		OBJETIVOS - 2006 (AÑO 1)	OBJETIVOS - 2008 (AÑO 3)	OBJETIVOS - 2010 (AÑO 5)	REVISIÓN CONTINUA / ESTATUS DEL PLAN
	EN MARCHA	COMENTARIOS				
9 - Arbitraje						
Número de árbitros de nivel 1	<input type="checkbox"/>					
Número de árbitros de nivel 2 (chapa blanca)	<input type="checkbox"/>					
Número de árbitros de nivel 3 (chapa de Bronce, Plata y Oro)	<input type="checkbox"/>					
Escuelas de arbitraje de nivel 1 organizadas	<input type="checkbox"/>					
Participación en escuelas de arbitraje de niveles 2 y 3	<input type="checkbox"/>					
Educación y evaluación/continua	<input type="checkbox"/>					
Registro de árbitros	<input type="checkbox"/>					
Otros	<input checked="" type="checkbox"/>	Arbitros auxiliares de linea				
10 - Patrocinio						
Obtención de patrocinadores para eventos /actividades nacionales	<input checked="" type="checkbox"/>	Muy pocos	Unidad mercadeo	Mercadear los eventos	Mercadear los eventos	
Búsqueda de patrocinio de organizaciones (Gubernamentales, CON/ Solidaridad Olímpica, ITF, Asociaciones Regionales)	<input checked="" type="checkbox"/>	Lo hacemos	Identificar programas	Procurar mejorar patrocinio	Procurar mejorar patrocinio	
Servicios en los eventos patrocinados	<input checked="" type="checkbox"/>	Se brindan	Publicidad presencial	Publicidad presencial y TV	Publicidad presencial y TV	
Otros	<input type="checkbox"/>					

Estrategia	SITUACIÓN ACTUAL		OBJETIVOS - 2006 (AÑO 1)	OBJETIVOS - 2008 (AÑO 3)	OBJETIVOS - 2010 (AÑO 5)	REVISIÓN CONTINUA / ESTATUS DEL PLAN
	EN MARCHA	COMENTARIOS				
11 - Instalaciones						
Centro nacional de tenis	<input checked="" type="checkbox"/>	Buenas condiciones	Mantenimiento	Mantenimiento	Mantenimiento	
Centros Regionales de Tenis	<input type="checkbox"/>	En proceso	Promover idea	Ver factibilidad en la zona	Si es posible abrirlo en RD	
Clubes con instalaciones de tenis	<input checked="" type="checkbox"/>	Buenas condiciones	Promover más eventos	Promover más eventos	Promover más eventos	
Colegios con instalaciones de tenis	<input checked="" type="checkbox"/>	Muy pocas				
Instalaciones de tenis en las universidades	<input checked="" type="checkbox"/>	Muy pocas				
Canchas de Mini-tenis	<input checked="" type="checkbox"/>	Se arman y a 1/2 cancha	Diseñar planes mini-tenis	Intensificar planes mini-tenis	Intensificar planes mini-tenis	
Otros	<input type="checkbox"/>					
12 - RRPP/Comunicación						
Página de internet en funcionamiento y actualizada regularmente	<input checked="" type="checkbox"/>	En proceso	Subir página web	Promover su acceso	Promover su acceso	
Enlaces con otras páginas de internet de tenis / ciencias del deporte (nat. & int.)	<input checked="" type="checkbox"/>	En proceso	Procurar enlaces	Procurar enlaces	Procurar enlaces	
Revista trimestral	<input type="checkbox"/>	No tenemos				
Información mensual por correo electrónico	<input checked="" type="checkbox"/>	Lo hacemos				
Notas de prensa	<input checked="" type="checkbox"/>	Lo hacemos	Ampliar cobertura	Ampliar cobertura	Ampliar cobertura	
Apoyo a eventos nacionales	<input checked="" type="checkbox"/>	Lo hacemos	Sostenerlo	Sostenerlo	Sostenerlo	
Otros	<input type="checkbox"/>					